UNIVERSITÉ DE NEUCHÂTEL

Migrationspolitik im kantonalen Kontext

Messung und Darstellung subnationaler Kontraste in der föderalen Schweiz

Johanna Probst

Swiss Forum for Migration and Population Studies SFM

Andreas Perret

nccr on the move

National Center of Competence in Research – The Migration-Mobility Nexus
nccr-onthemove.ch

DACH 19. Demografentreffen, 24. Oktober 2019, Wien

SFM

itallstartedwithpaint.com

tagesanzeiger.ch

smallstatebighistory.com

SFM

Auftrag und Ziel

- Studie: “Kantonale Spielräume im Wandel. Migrationspolitik in der Schweiz.”
- Angewandte Grundlagenforschung
- Schweizer Föderalismus
- Vergleich der Kantone untereinander

Zwei Zutaten der empirischen Analyse

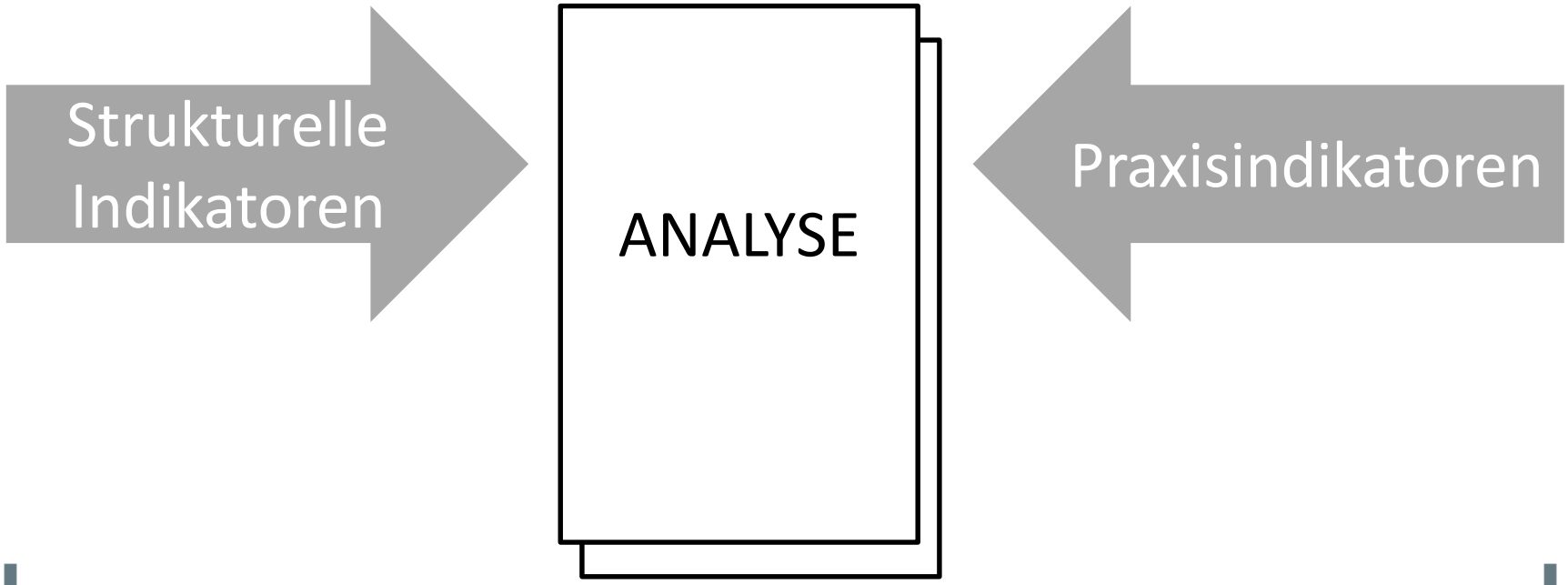

SFM

Zwei Zutaten der empirischen Analyse

Strukturelle Indikatoren

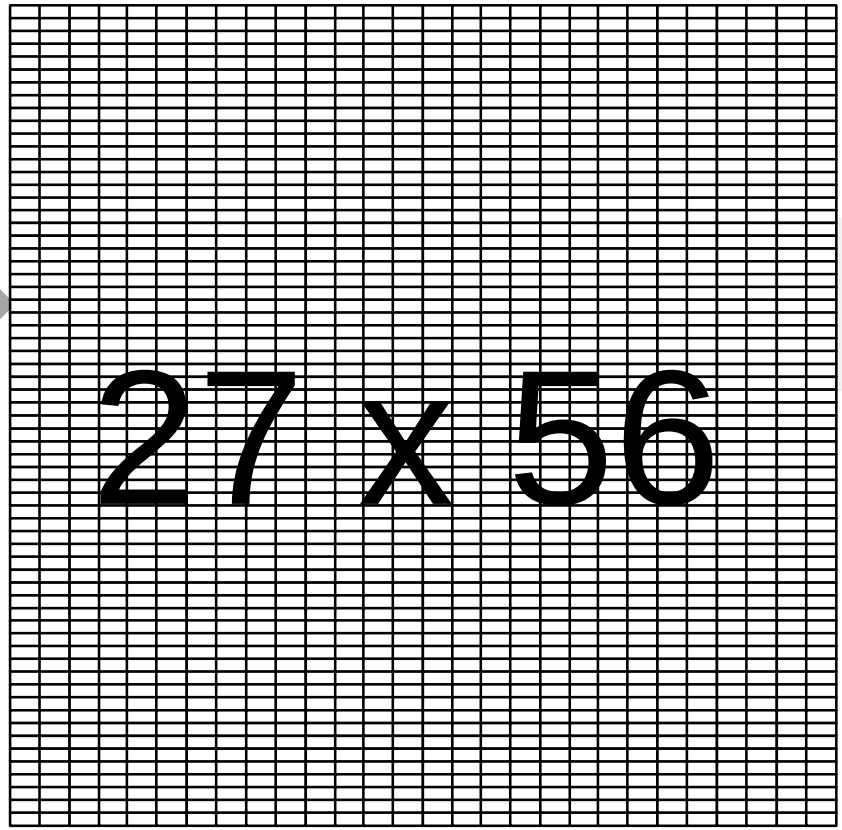

dikatoren

SFM

Gettyimages.com /Dave Porter

SFM

Kennzahlen: AG

Bevölkerungsentwicklung		8.5 %
Durchschnittsalter nach Nationalität	Nationalität = CH	
	Nationalität ≠ CH	

Kanton: **Uri (UR)**
Periode: **2011-2017**
Beschreibung: **Entwicklung der ständigen Wohnbevölkerung**
Wert: **2.04 (%)**
Quelle: *BFS, STATPOP*

SFM

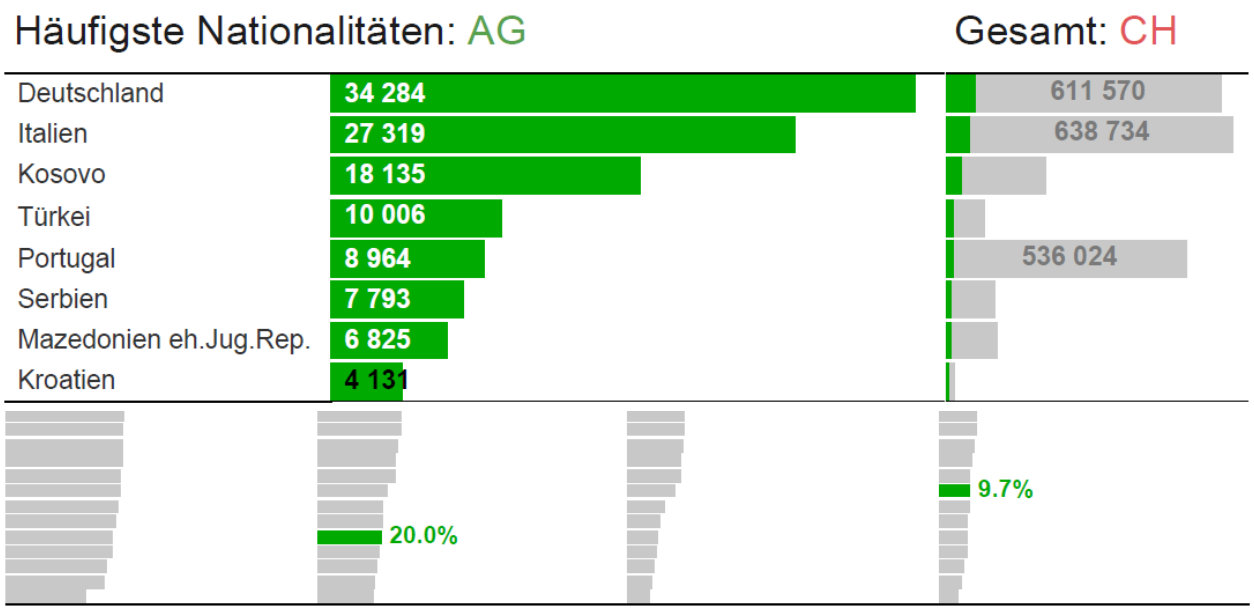
Häufigste Nationalitäten: AG
Gesamt: CH
Deutschland
34 284
611 570
Italien
27 319
638 734
Kosovo
18 135
Türkei
10 006
Portugal
8 964
536 024
Serbien
7 793
Mazedonien eh.Jug.Rep.
6 825
Kroatien
4 131
20.0%
9.7%

File Edit View History Bookmarks Tools Help

Kantonsporträts | nccr – on the mo

Workbook: SFM Portraits-De

https://nccr-onthemove.ch/knowledge-transfer/kantonspo

nccr on the move

National Center of Competence in Research – The Migration-Mobility Nexus

- About Us
- News + Events
- Research
- Migration-Mobility Survey
- Migration-Mobility Indicators
- Clips Preconceptions
- Knowledge Transfer
  - Policy Briefs
  - Public Events + Exchanges
  - Academic Events
  - Cantonal Portraits
- Education + Careers
- Equal Opportunities
- Publications
- Blog
- Media
- Search

Kantonsporträts

nccr on the move

Aar

Kennzahlen: AG

Bevölkerung
Wirtschaft
Politik
Integration

Bevölkerungsentwicklung		
Durchschnittsalter nach Nationalität	Nationalität = CH	
	Nationalität ≠ CH	36.4 Jahre
Frauenanteil nach Migrationsstatus	Hintergrund = CH	
	Hintergrund ≠ CH	
Frauenanteil nach Nationalität	Nationalität = CH	
	Nationalität ≠ CH	46.1 %
Städtische Bevölkerung		
Zuwanderung	Hintergrund ≠ CH	
	Nationalität ≠ CH	
	Doppelbürgerschaft	13.9 %

nccr on the move

Aargau AG

Kennzahlen: AG

Wanderungssaldi: AG

Einwanderungsgrund in 2017: AG

Nationalität nach Regionen: AG

Häufigste Nationalitäten: AG

Gesamt: CH

Aargau

Allgemein ähnelt der Kanton AG in vielen Aspekten dem schweizerischen Durchschnitt. Er
demografisches Wachstum und ein eher tiefes BIP pro Einwohner. Die Sozialhilfequote der
Bevölkerung entspricht jener der gebürtigen Schweizer-innen und liegt recht tief. Die Stimmb
zeigt eine migrationskonservative Haltung und die standardisierte Einbürgerungsquote fällt re
Wanderungssaldo des Kantons ähnelt demjenigen der gesamten Schweiz. Seine ausländisch
wandert in erster Linie wegen Beruf und Familie zu. Die ausländische Wohnbevölkerung stamm
Nachbarländern der Schweiz (insbesondere aus Deutschland), aber auch aus europäischen St
des EU/EFTA-Raums, wie beispielsweise aus dem Kosovo und der Türkei.

Kennzahlen

Bevölkerungs -entwicklung		8.5	%
Durchschnittsalter nach Nationalität	Nationalität = CH	43.6	Jahre
	Nationalität ≠ CH	36.4	Jahre
Frauenanteil nach Migrationsstatus	Hintergrund = CH	49.8	%
	Hintergrund ≠ CH	50.3	%
Frauenanteil nach Nationalität	Nationalität = CH	51.0	%
	Nationalität ≠ CH	46.1	%
Städtische Bevölkerung		85.1	%
Zuwanderung	Hintergrund ≠ CH	35.5	%
	Nationalität ≠ CH	24.9	%
	Doppelbür -gerschaft	13.9	%
BIP pro Kopf		62'000.0	CHF
Finanzausgleich		85.3	Pkt
Medianeinkommen		53'400.0	CHF
Ungleichheit		0.3	Gini
Arbeitslosigkeit		3.2	%

noor – on the move / SFM
Quellen: BFS (BEVNAT, SAKE, SE, SILC, STATPOP, Sozialhilfestatistik, Volkswirtschaftliche Gesamtrechnung), SECO, SEM (ZEMIS), EFV, ESTV

Wanderungssaldi

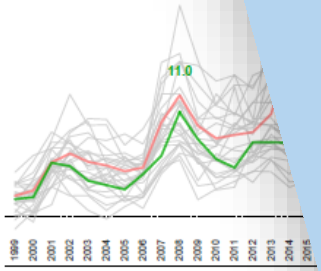

Einwanderungsgrund

Asyl	Ausbildung	Familie	Arbeit	Andere
5.0%	2.1%	37.8%	50.1%	5.0%

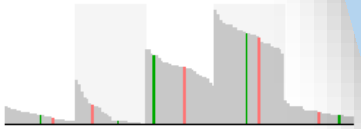

Häufigste Nationalitäten

		Gesamt CH
Deutschland	34 284	811 570
Italien	27 319	638 734
Kosovo	18 135	224 079
Türkei	10 008	110 825
Portugal	8 964	638 024
Serbien	7 783	54 376
Mazedonien eh.Jug.Rep.	6 825	123 464
Kroatien	4 131	3 963

SFM

SFM

Zwei Zutaten der empirischen Analyse

Strukturelle Indikatoren

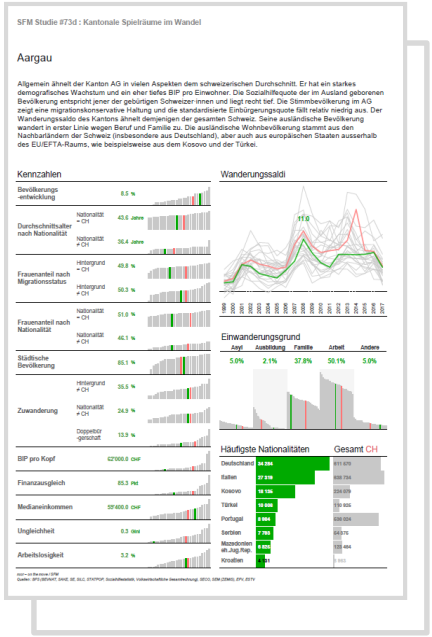

Praxisindikatoren

Migrationspolitischer Kontext

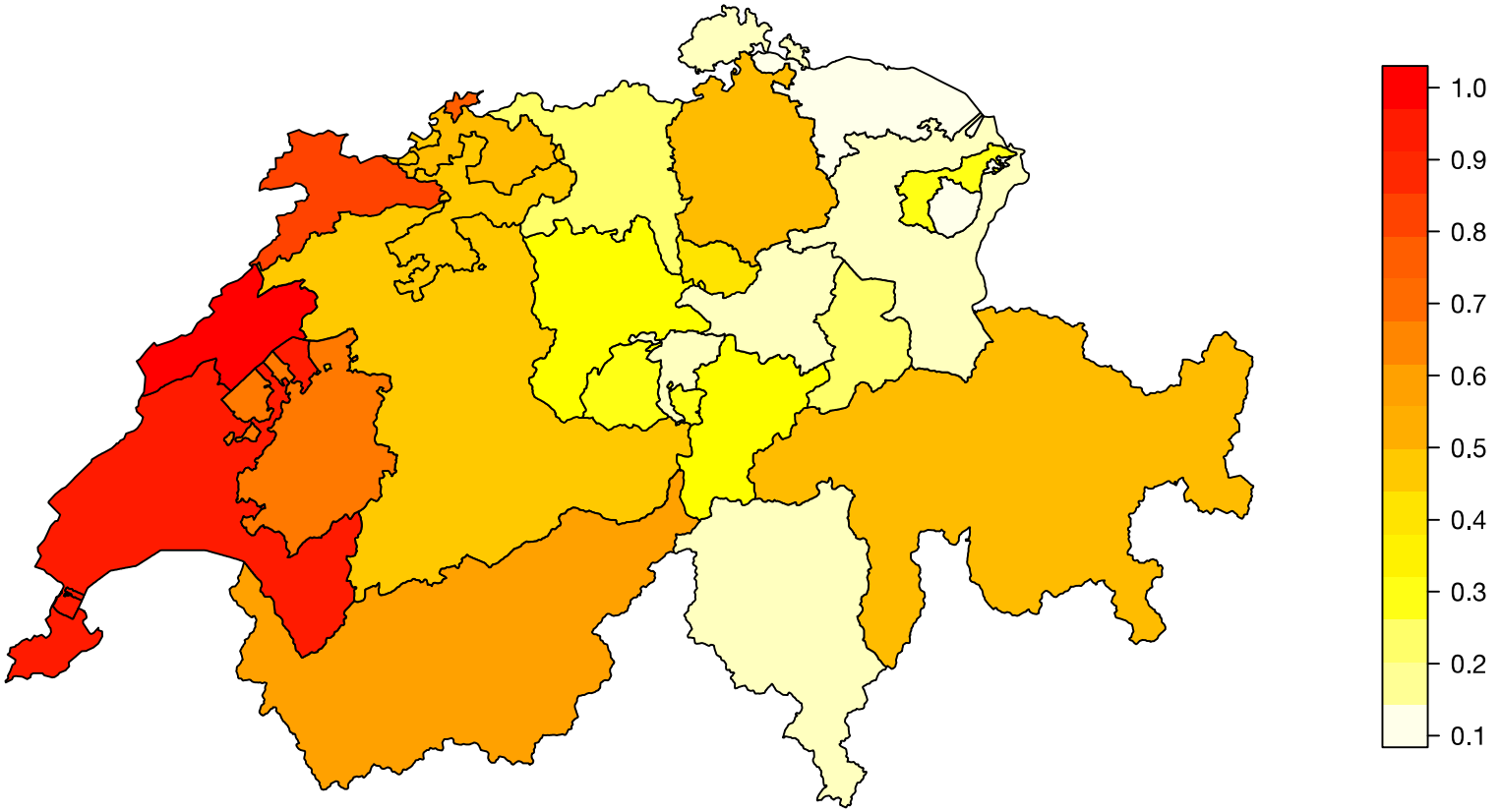

Praxisindikatoren

Gesetz
(Bund/Kantone)

Kantonale Vollzugspraxis

Entscheidungs-
praxis der
Verwaltung

- ASYL
- EINBÜRGERUNG
- INTEGRATION
- ZULASSUNG

SFM

Inkl … **ität**

– F … rebens

– … en

… edingter

– Lutz, Philipp (2017). „Two logics of policy intervention in immigrant integration: an institutionalist framework based on capabilities and aspirations“. *Comparative Migration Studies, 5*(1): 19.

– Huddleston, Thomas (2013). The naturalisation procedure : measuring the ordinary obstacles and opportunities for immigrants to become citizens (RSCAS Policy Papers 2013/16).

SFM

Kontextanalyse

Multiples Regressionsmodell

Abhänige Variable: **Inklusivitätsindex**

Unabhängige Variable: **Strukturelle Indexe (aggregiert)**

Schluss: Kulturell-sprachlicher Röstigraben?

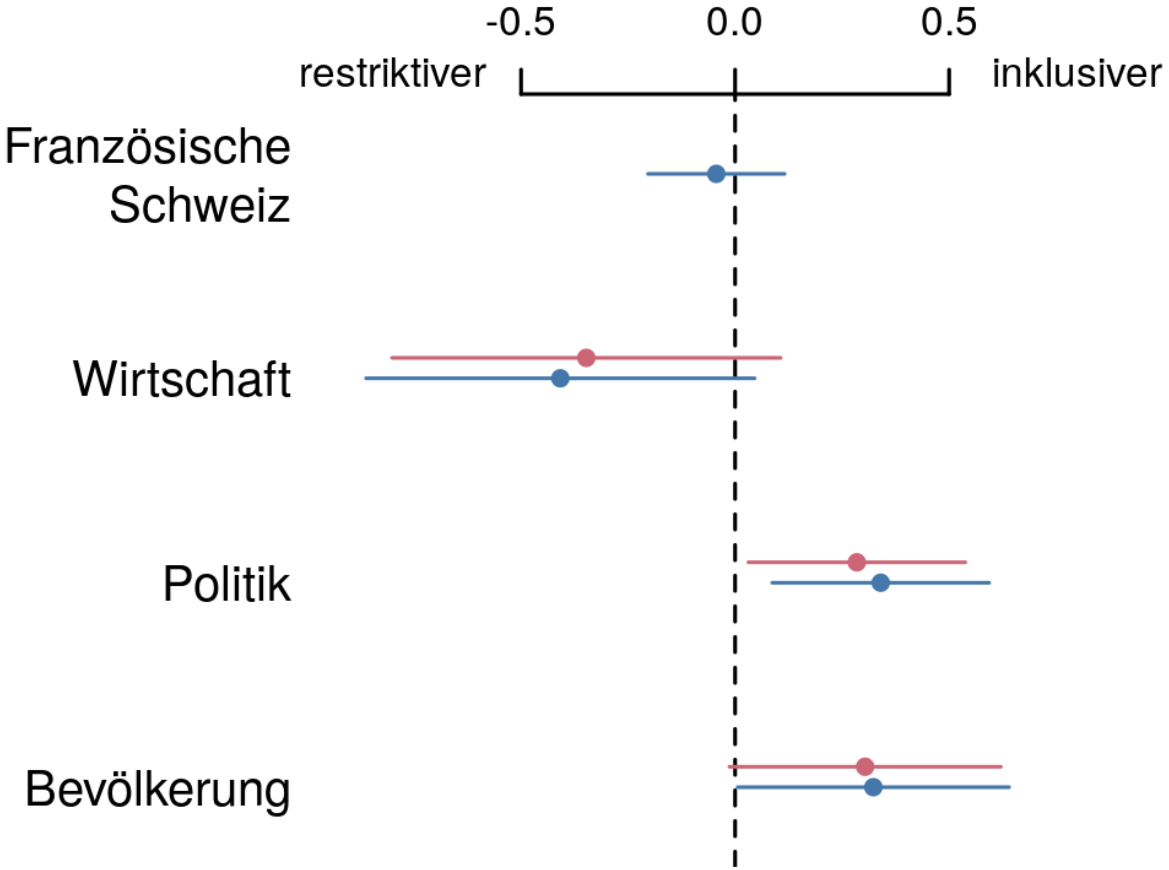

UNIVERSITÉ DE NEUCHÂTEL

Johanna Probst

Swiss Forum for Migration and Population Studies

SFM

Andreas Perret

nccr on the move

National Center of Competence in Research – The Migration-Mobility Nexus
nccr-onthemove.ch