Blütenpflanzen: Pflanzenfamilien im Überblick (1)

Amaryllis-
gewächse

Aronstab-
gewächse

Balsaminen-
gewächse

Bleiwurz-
gewächse

Braunwurz-
gewächse

Brennnessel-
gewächse

Dickblatt-
gewächse

Dolden-
blütler

Eisenkraut-
gewächse

Enzian-
gewächse

Fieberklee-
gewächse

Froschlöffel-
gewächse

wiki.wissenimklusiv.de

Blütenpflanzen: Pflanzenfamilien im Überblick (2)

Fuchsschwanz-
gewächse

Geißblatt-
gewächse

Germer-
gewächse

Glockenblumen-
gewächse

Hahnenfuß-
gewächse

Hundsgift-
gewächse

Johanniskraut-
gewächse

Knöterich-
gewächse

Korb-
blütler

Kreuz-
blütler

Lein-
gewächse

Lilien-
gewächse

wiki.wisseninklusiv.de

Blütenpflanzen: Pflanzenfamilien im Überblick (3)

Lippen-
blütler

Malven-
gewächse

Mohn-
gewächse

Moschuskraut-
gewächse

Nachtkerzen-
gewächse

Nachtschatten-
gewächse

Nelken-
gewächse

Orchideen-
gewächse

Primel-
gewächse

Raublatt-
gewächse

Rosen-
gewächse

Röte-
gewächse

wiki.wisseninklusiv.de

Blütenpflanzen: Pflanzenfamilien im Überblick (4)

Sauerklee-
gewächse

Schmetterlings-
blütler

Sommerwurz-
gewächse

Spargel-
gewächse

Steinbrech-
gewächse

Storchschnabel-
gewächse

Veilchen-
gewächse

Wegerich-
gewächse

Weiderich-
gewächse

Winden-
gewächse

Wolfsmilch-
gewächse

Zeitlosen-
gewächse

wiki.wissenimklusiv.de

Drzewa naszych lasów
Lipa drobnolistna (Tilia cordata)
Olsza czarna (Alnus glutinosa)
Buk zwyczajny (Fagus sylvatica)
Dąb bezszypułkowy (Quercus petraea)
Jesion wyniosły (Fraxinus excelsior)
Lipa szerokolistna (Tilia platyphyllos)
Dąb szypułkowy (Quercus robur)
Czeremcha ptasia (Cerasus avium)
Klon zwyczajny (Acer platanoides)
Brzoza brodawkowata (Betula pendula)
Topola osika (Populus tremula)
Klon jawor (Acer pseudoplatanus)
Wierzba biała (Salix alba)
Wiąz pospolity (Ulmus minor)
Robinia akacjowa (Robinia pseudoacacia)
Grab zwyczajny (Carpinus betulus)
Sosna wejmutka (Pinus strobus)
Świerk pospolity (Picea abies)
Modrzew europejski (Larix decidua)
Sosna pospolita (Pinus sylvestris)
Jodła pospolita (Abies alba)
Daglezja (Pseudotsuga Carriere)

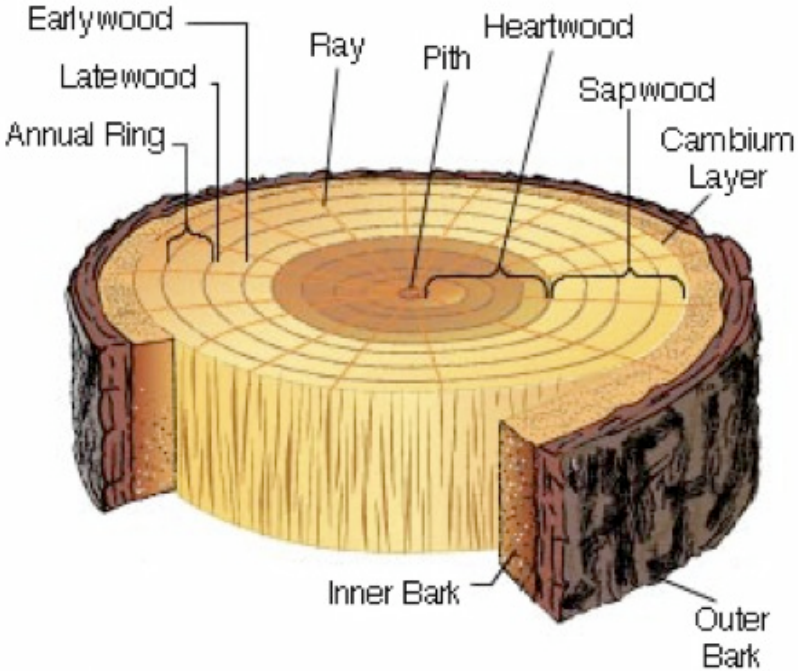
Earlywood
Latewood
Annual Ring
Ray
Pith
Heartwood
Sapwood
Cambium Layer
Inner Bark
Outer Bark

1.Probe aus dem Sachunterricht

Name: _____ Datum: _____ Kl. ___ Fach: _____
P: ___ N: ____ Bemerkung: _____Unterschrift: _____

Eiche	Zitterpappel	Korbweide	Buche	Feldahorn

Birke	Spitzahorn	Linde	Weißbuche	Walnuss

Essigbaum	Kastanie	Kirsche	Haselnuss	Bergahorn

www.worksheets.de

1. Trage die Namen der Blätter in das darunter liegende Kästchen ein! (Pro Blatt ein Punkt!)
2. Weißt du warum die Blätter so wunderschöne bunte Farben bekommen? (Vermute!)

Der wertvolle grüne Farbstoff (Chlorophyll) der Blätter wird in der Wurzel für nächstes Jahr gespeichert. Übrig bleiben die anderen Farbstoffe.

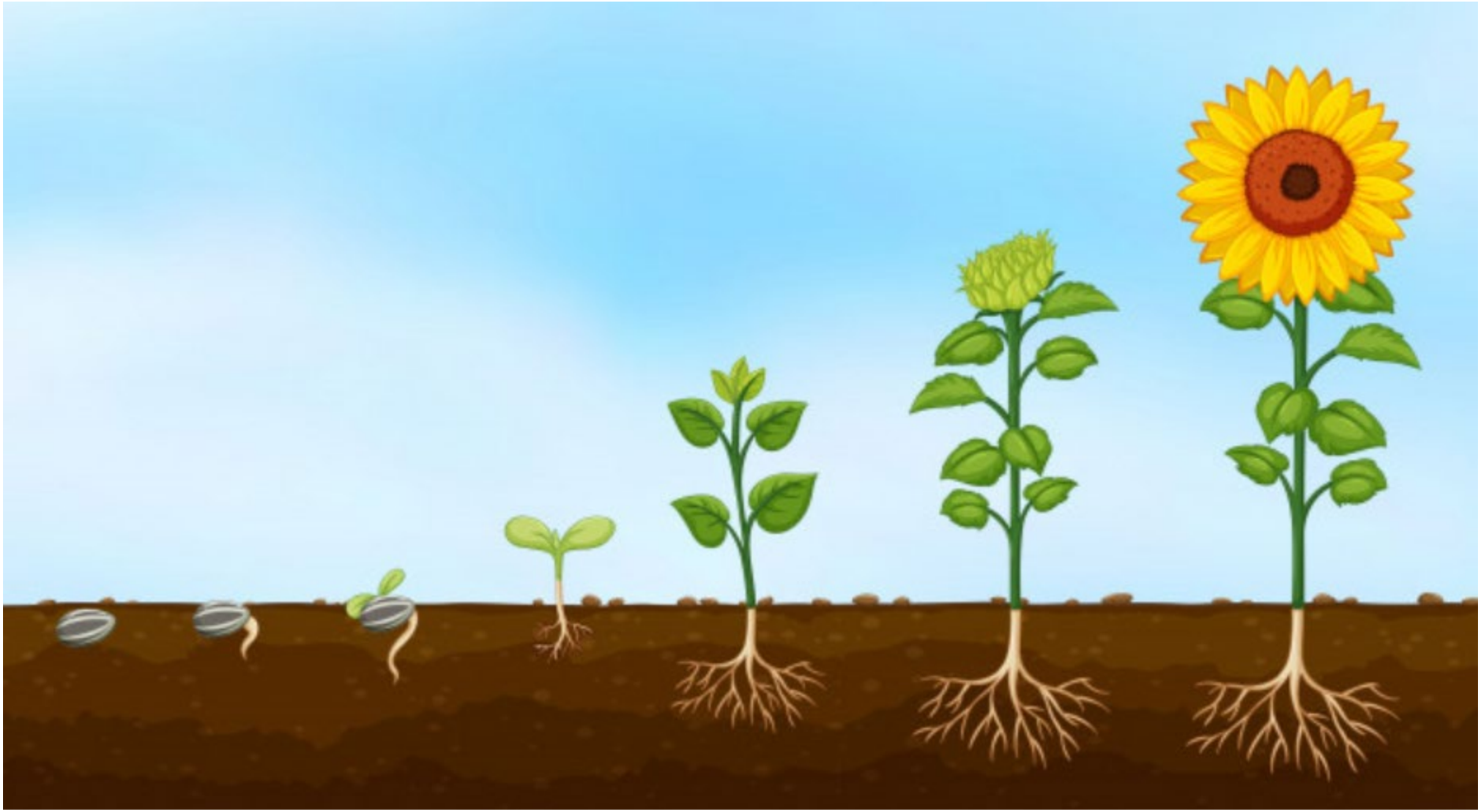

VEGETABLES

artichoke
asparagus
beetroot
bell pepper
broccoli
Brussels sprout
cabbage
carrot
cauliflower
celery
corn
cucumber
eggplant
green bean
lettuce
mushroom
onion
pea
potato
pumpkin
radish
sweet potato
tomato
zucchini

apple
apricot
avocado
banana
blackcurrant
blackberry
blueberry
cherry
coconut
fig
grape
kiwi(fruit)
lemon
lime
lychee
mango
nectarine
orange
papaya
passion fruit
peach
pear
pineapple
plum
quince
raspberry
strawberry
watermelon
www.grammar.cl
www.woodwardenglish.com
www.vocabulary.cl

fine art
america

果物1 kudamono • fruit 1

柑橘類 kankitsu rui • citrus fruit

オレンジ
orenji
orange

クレメンティン
kurementin
clementine

アグリフルーツ
agurifurūtsu
ugli fruit

筋
suji
pith

グレープフルーツ
gurēpufurūtsu
grapefruit

房
fusa
segment

タンジェリン
tanjerin
tangerine

薩摩みかん
satsuma mikan
satsuma

皮
kawa
zest

ライム
raimu
lime

レモン
remon
lemon

金柑
kinkan
kumquat

石果 sekika • stoned fruit

桃
momo
peach

ネクタリン
nekutarin
nectarine

杏
anzu
apricot

プラム
puramu
plum

さくらんぼ
sakurambo
cherry

洋梨
yōnashi
pear

林檎
ringo
apple

果物籠 kudamono kago | **basket of fruit**

液果とメロン ekika to meron • berries and melons

苺
ichigo
strawberry

ラズベリー
razuberī
raspberry

ブラックベリー
burakkuberī
blackberry

レッドカラント
reddokaranto
redcurrant

クランベリー
kuranberī
cranberry

ブラックカラント
burakkukaranto
blackcurrant

ブルーベリー
burūberī
blueberry

ホワイトカラント
howaitokaranto
white currant

ローガンベリー
rōganberī
loganberry

グーズベリー
gūzuberī
gooseberry

メロン
meron
melon

葡萄
budō
grapes

皮
kawa
rind

種
tane
seed

果肉
kaniku
flesh

西瓜
suika
watermelon

関連用語 kanrenyōgo • vocabulary

ダイオウ daiō **rhubarb**	酸っぱい suppai **sour**	パリッとした parittoshita **crisp**	果汁 kajū **juice**	熟していますか。 jukushite imasuka? **Are they ripe?**
繊維 sen'i **fibre**	新鮮 shinsen **fresh**	腐った kusatta **rotten**	芯 shin **core**	試食できますか。 shishoku dekimasuka? **Can I try one?**
甘い amai **sweet**	みずみずしい mizumizushi **juicy**	(柔らかい)果肉 (yawarakai) kaniku **pulp**	種なし tanenashi **seedless**	何日ぐらい保ちますか。 nannichi gurai tamochimasuka? **How long will they keep?**